

AGRUPAMENTO DE ESCOLAS DA CIDADELA

Curso Profissional Técnico de Multimédia



Ana Cabeleireiro
Cabeleireiro e estética

Prova de Aptidão Profissional 2020/2021
Ricardo Abreu Gonçalves



AGRUPAMENTO DE ESCOLAS
DA CIDADELA



MULTIMÉDIA
CURSO PROFISSIONAL TÉCNICO DE MULTIMÉDIA

Índice

JUSTIFICAÇÃO	2
FUNDAMENTOS	2
OBJETIVOS	2
MISSÃO	3
HISTÓRIA	3
OBJETIVOS	3
LOGOTIPO ANTIGO	4
RECOLHA FOTOGRÁFICA	5
CONCORRENTES	6
CONCEPT BOARD KEYWORDS	7
COLOR BOARD	8
LOGO SOBRE FUNDOS	9
ORGANOGRAMA ESTRUTURAL	10
CALENDARIZAÇÃO	11
CARTÃO DE VISITA	12
CARTÃO DE MARCAÇÃO	13
ENVELOPE	14
PAPEL DE CARTA	15
PREÇARIO	16
ASSINATURA DE E-MAIL	17
CAIXA DE PEN	18
AGENDA	19
CANETA	20
MASCARA	21
ROLL-UP	22
SACO	23

JUSTIFICAÇÃO

Motivos da escolha do tema

Escolhi este tema porque é uma empresa de um familiar meu. O cabeleireiro não dispõe de nenhum meio de comunicação, não se destacando, por esta razão, dos seus concorrentes.

Quero ajudar a promover a empresa, com o objetivo de que se consiga captar mais clientes.

FUNDAMENTOS

Fundamentação do projeto

O cabeleireiro tem um espaço acolhedor e elegante, o que não demonstra nos meios de comunicação. Dispõe como único meio de comunicação o Instagram, mas com poucos posts e muito pouco profissional.

OBETIVOS

Quais os ojetivos do projeto

Os objetivos do projeto é trazer uma nova cara para a empresa, com a construção de uma página web proporcionando um meio de fazer chegar a empresa a novos clientes.

MISSÃO

Missão da empresa

Oferecer um serviço de qualidade e excelência na área e, satisfazer o cliente.

HISTÓRIA

Como começou a empresa

A proprietária trabalhava num cabeleireiro em Cascais que quase não tinha clientes, o que impedia o crescimento da sua carreira.

Uma colega disse-lhe que o cabeleireiro onde tinha trabalhado estava à venda; decidiu assim adquirir o espaço e constituir a sua própria empresa.

OBETIVOS

Quais os ojetivos da empresa

Aumentar o número de clientes.

Ser um cabeleireiro reconhecido e uma preferência para as pessoas.

Ter um melhor reconhecimento nas redes sociais

LOGO ANTIGO

Recolha do logotipo antigo



À exceção da tesoura, o logotipo anterior não tinha relação com um cabeleireiro. A cor usada era desadequadamente o verde e existia uma exagerada simetria.

RECOLHA FOTOGRÁFICA

Fotografias do espaço

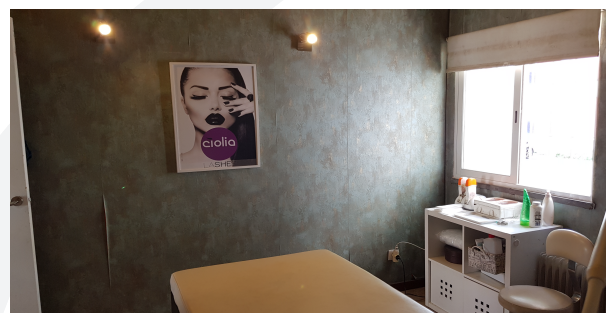
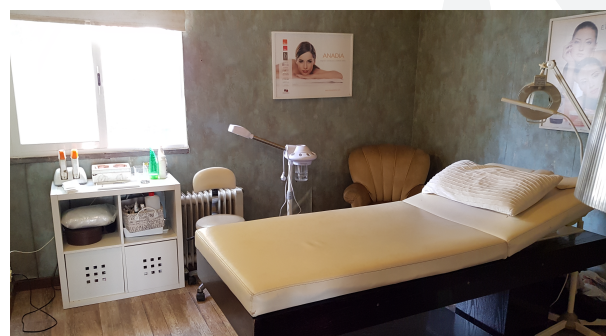

CONCORRENTES

Análise da concorrência na mesma área



CCCbeauty boutique

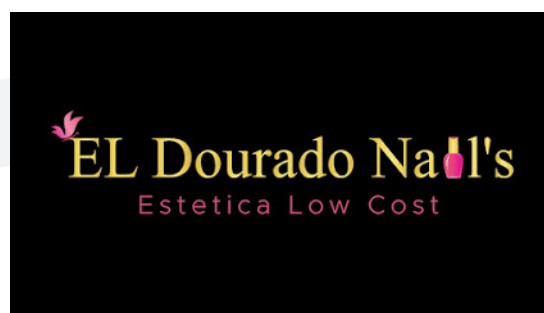

EldouradoNails



Florin _ Rita Hair Studio

Jean Louis David

Jean Louis David



Nuance Cabeleireiro

SANJAM

C A B E L E I R E I R O S

Sanjam Cabeleireiros

KEYWORDS + CONCEPTBOARD

Palavras-chave que caracterizam o estabelecimento



Confiança



Higiene



Organização



Profissionalismo

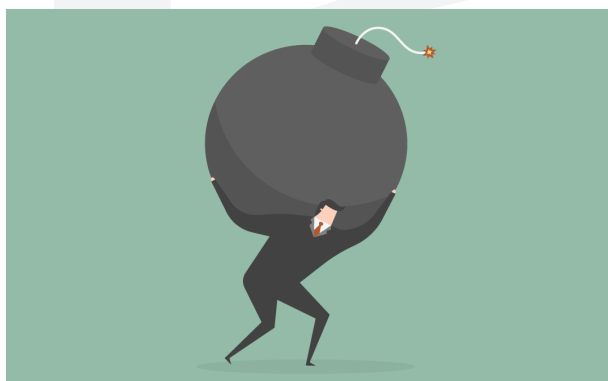

Responsabilidade



Qualidade

CORES

Cores escolhidas para o novo logotipo

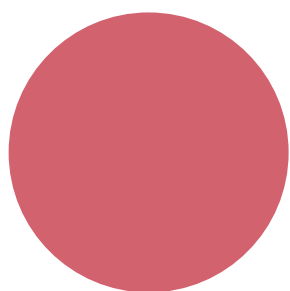

Rosa #D36270

C: 15% Y: 45%
M: 75% K: 0%

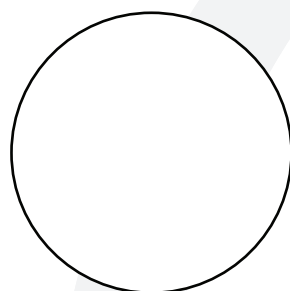

Branco #FFFFFF

C: 0% Y: 0%
M: 0% K: 0%

Escolhi estas cores pela sua simplicidade e elegância.
O Rosa é a cor que transmite prestígio, tranquilidade e elegância.

LOGO SOBRE FUNDOS

Logotipo colocado sobre fundos



ORGANOGRAMA

Organização estrutural das páginas do site

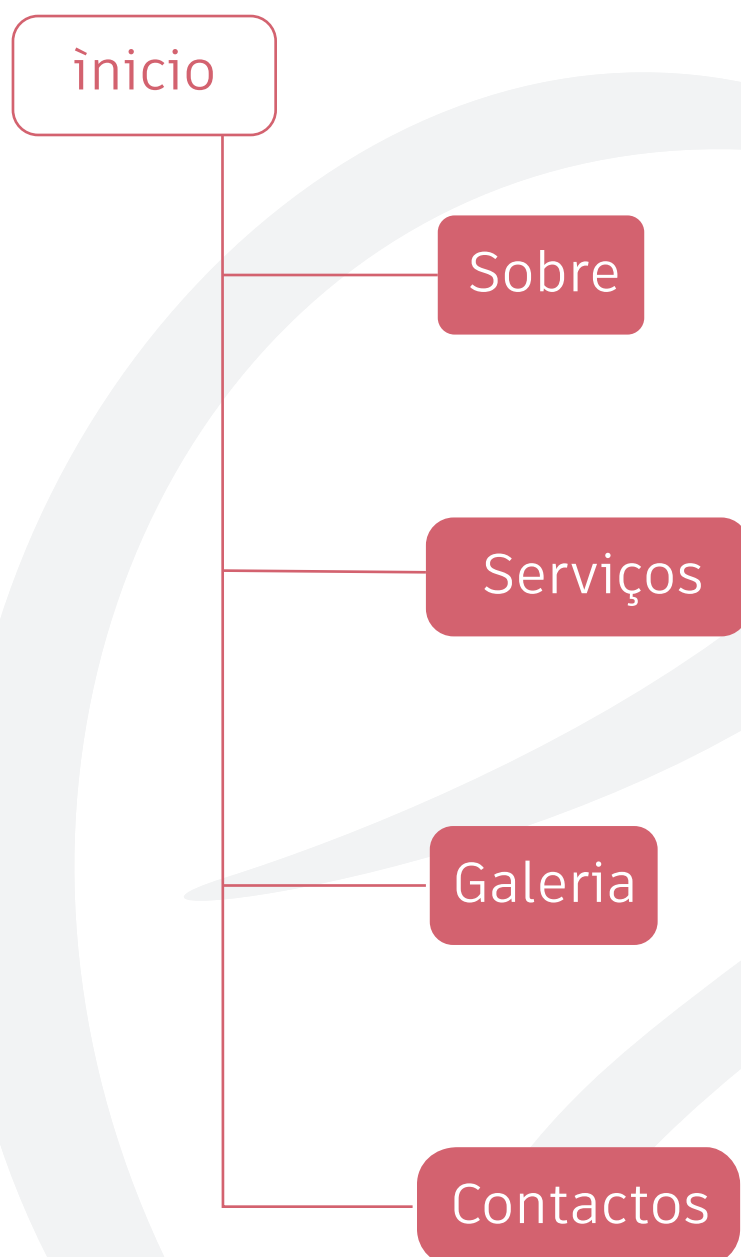

CALENDARIZAÇÃO

Calendarização da realização da Prova

	SET	OUT	NOV	DEZ	JAN	FEV	MAR	ABR
Pesquisa	<input checked="" type="checkbox"/>	<input checked="" type="checkbox"/>	<input type="checkbox"/>	<input type="checkbox"/>	<input type="checkbox"/>	<input type="checkbox"/>	<input type="checkbox"/>	<input type="checkbox"/>
Planeamento	<input type="checkbox"/>	<input checked="" type="checkbox"/>	<input checked="" type="checkbox"/>	<input type="checkbox"/>	<input type="checkbox"/>	<input type="checkbox"/>	<input type="checkbox"/>	<input type="checkbox"/>
Estrutura	<input type="checkbox"/>	<input checked="" type="checkbox"/>	<input checked="" type="checkbox"/>	<input checked="" type="checkbox"/>	<input type="checkbox"/>	<input type="checkbox"/>	<input type="checkbox"/>	<input type="checkbox"/>
Produção	<input type="checkbox"/>	<input type="checkbox"/>	<input checked="" type="checkbox"/>	<input checked="" type="checkbox"/>	<input checked="" type="checkbox"/>	<input checked="" type="checkbox"/>	<input checked="" type="checkbox"/>	<input checked="" type="checkbox"/>
Testes	<input type="checkbox"/>	<input type="checkbox"/>	<input type="checkbox"/>	<input type="checkbox"/>	<input type="checkbox"/>	<input checked="" type="checkbox"/>	<input checked="" type="checkbox"/>	<input checked="" type="checkbox"/>
Apresentação	<input type="checkbox"/>	<input type="checkbox"/>	<input type="checkbox"/>	<input type="checkbox"/>	<input type="checkbox"/>	<input type="checkbox"/>	<input type="checkbox"/>	<input checked="" type="checkbox"/>

ESTACIONÁRIO

Peças gráficas - Cartão de Visita



ESTACIONÁRIO

Peças gráficas - Cartão de Marcação



Data	Hora	Data	Hora
_____	_____	_____	_____
_____	_____	_____	_____
_____	_____	_____	_____
_____	_____	_____	_____
_____	_____	_____	_____

geral@anacabeleireiro.pt t. 962 334 001 Rua Jaime Thompson 77. A

ESTACIONÁRIO

Peças gráficas - Envelope



ESTACIONÁRIO

Peças gráficas - Carta



ESTACIONÁRIO

Peças gráficas - Preço



Ana Cabeleireiro
Cabeleireiro e estética

Tabela de preços Ana Cabeleireiro

Shampoo	4,00€
Creme	4,00€
Corte	15,00€
Mascara	10,00€
Brushing	11,00€
Espuma	4,00€
Permanente	50,00€
Permanente Compridos	60,00€
Diacolor	30,00€
Descoloração	40,00€
Coloração Tinta	40,00€
Madeixas	70,00€
Alisamento	90,00€
Tratamento Semi Dilma	20,00€
Mudança de Verniz	6,00€
Manicure	8,00€
Pedicure	15,00€
Depilação Perna Inteira	20,00€
Depilação Meia Perna	10,00€
Maquilhagem	30,00€
Limpeza de Pele	30,00€
Sombrançelas	6,00€
Buço	6,00€
Unhas de Gel	20,00€
Gelinho	15,00€
Gelinho Extensão	25,00€

Rua Jaime Thompson 77 A - Cascais
215 869 418 - 962 334 001

Tema:
Ana Cabeleireiro

Ricardo Gonçalves

ESTACIONÁRIO

Peças gráficas - Assinatura de E-mail

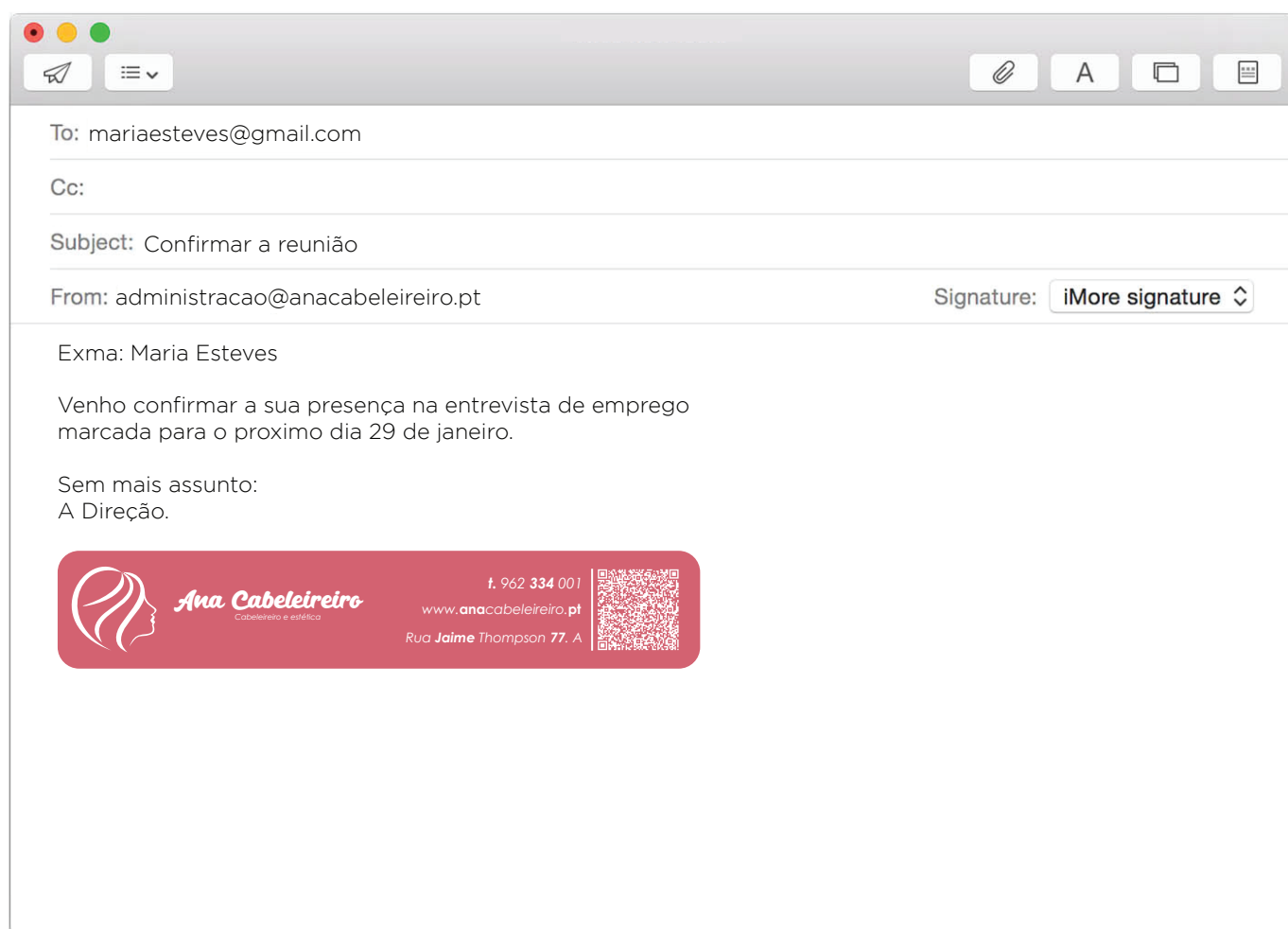

ESTACIONÁRIO

Peças gráficas - Caixa para Pen



ESTACIONÁRIO - MOCKAP

Peças gráficas - Agenda



ESTACIONÁRIO - MOCKAP

Peças gráficas - Caneta



ESTACIONÁRIO - MOCKAP

Peças gráficas - Mascara



ESTACIONÁRIO - MOCKAP

Peças gráficas - Roll-Up



ESTACIONÁRIO - MOCKAP

Peças gráficas - Saco

